

S9010

10 PIECES/PIEZAS

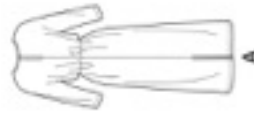

A



B

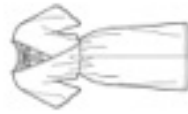

C

MISSES' DRESSES WITH BACK AND SLEEVE VARIATIONS

Fabrics: Crepe, Crepe de Chine, Double Gorgette, Ponte, Silky Types, Velvet.
Extra fabric needed to match plaids, stripes or one-way design fabrics.

Notions: Thread, one pkg. of 1/2" wide single fold bias tape, 1 1/4 yd. of 3/4" wide elastic.
A: One 3/4" wide button.

BODY MEASUREMENTS (For Sizing Help Visit www.simplicity.com/sizhelp)

Bust	30 1/2	31 1/2	32 1/2	34	36	38	40	42	44	In
Waist	23	24	25	26 1/2	28	30	32	34	37	*
Hip-5" below waist	32 1/2	33 1/2	34 1/2	36	38	40	42	44	46	*
Back-neck to waist	15 1/2	15 1/4	16	16 1/2	16 1/2	16 1/2	17	17 1/4	17 1/2	*
Sizes	6	8	10	12	14	16	18	20	22	
European	32	34	36	38	40	42	44	46	48	

A Dress

60***	2%	2 1/4	2 1/4	2 1/4	2 1/4	2 1/4	2 1/4	2 1/4	2 1/4	2 1/4	Yd
-------	----	-------	-------	-------	-------	-------	-------	-------	-------	-------	----

B Dress

60***	2%	2 1/4	2 1/4	2 1/4	2 1/4	2 1/4	2 1/4	2 1/4	2 1/4	2 1/4	Yd
-------	----	-------	-------	-------	-------	-------	-------	-------	-------	-------	----

C Dress

45***	2%	2%	2%	2%	2%	2%	2%	2%	2%	2%	Yd
60***	1%	1%	1%	1%	2	2	2	2	2	2	*

FINISHED GARMENT MEASUREMENTS (Includes Design and Wearing Ease)

A,B,C Bust	38	39	40	41 1/2	43 1/2	45 1/2	47 1/2	49 1/2	51 1/2	In
A,B,C Hip	36	37	38	39 1/2	41 1/2	43 1/2	45 1/2	47 1/2	49 1/2	*

Finished back length from base of neck:

A,B	49 1/2	49 1/2	50	50 1/2	50 1/2	50 1/2	51	51 1/2	51 1/2	In
C	37 1/2	37 1/2	38	38 1/2	38 1/2	38 1/2	39	39 1/2	39 1/2	*
A,B,C Width	35 1/2	37 1/2	38 1/2	40	42	44	46	48	50	*

*without nap **with nap ***with or without nap

JEUNE FEMME: ROBES AVEC VARIATIONS POUR LE DOS ET LA MANCHE

Tissus: Crêpe, Crêpe de Chine, Crêpe Georgette Double, Jersey Ponte, Tissus Soyeux, Velours. Prévoyez davantage de tissu pour raccorder les épaules, rayures ou motifs unidirectionnels. Mercerie: Fil, un paquet de rebas de biais simple de 1.3cm de large, 1.10m d'élastique de 1cm de large. A: Un bouton de 1cm de archo.

SEÑORITAS: VESTIDOS CON VARIACIONES PARA LA ESPALDA Y LA MANGA

Telas: Crepé, Crepé de China, Crepé Georgette Doble, Mallas Ponte, Telas Sedosas, Terciopelo. Se necesita tela adicional para casar cuadros, rayas o telas estampadas en una dirección. Mercería: Hilo, un paquete de cinta de bias sencillo de 1.3cm de ancho, 1.10m de elástico de 1cm de ancho. A: Un botón de 1cm de archo.

MESURES NORMALISÉES/ MEDIDAS DEL CUERPO

Poitrine/ Busto	78	80	83	87	92	97	102	107	112	cm
Taille/ Cintura	58	61	64	67	71	76	81	87	94	*
Manches (23cm au-dessous de la taille)/ Caderas (23cm abajo de la cintura)	83	85	88	92	97	102	107	112	117	cm
Dos (encolure à taille)/ Espalda (escote a cintura)	39.5	40	40.5	41.5	42	42.5	43	44	44	cm

Tailles/ Tallas

Françaises	6	8	10	12	14	16	18	20	22
------------	---	---	----	----	----	----	----	----	----

Européas

	34	36	38	40	42	44	46	48	50
	32	34	36	38	40	42	44	46	48

A Robe/ A Vestido

150cm**	2.00	2.00	2.00	2.10	2.10	2.10	2.10	2.20	2.20	m
---------	------	------	------	------	------	------	------	------	------	---

B Robe/ B Vestido

150cm**	2.20	2.20	2.30	2.30	2.30	2.40	2.40	2.50	2.50	m
---------	------	------	------	------	------	------	------	------	------	---

C Robe/ C Vestido

115cm**	2.10	2.10	2.20	2.40	2.40	2.40	2.40	2.50	2.50	m
150cm**	1.70	1.70	1.70	1.80	1.80	1.80	1.80	1.80	2.00	*

MESURES DES VÊTEMENTS FINI/ MEDIDAS DE LAS PRENDAS TERMINADAS

A,B,C Poitrine/ Busto	96.5	99	102	106	111	116	121	126	131	cm
A,B,C Hanches/ Caderas	91.5	94	96.5	100.5	106	111	116	121	126	*

Longueur finie du dos depuis la base du cou/ Largo acabado de la espalda desde la base del cuello:

A,B	126	126	127	127	128	129	130	130	131	cm
C	96	96	96.5	97	98	98.5	99	100	100.5	*
A,B,C Largeur/ Ancho	92.5	95	98	102	107	112	117	122	127	*

*sans nap **avec nap ***avec ou sans nap **sin peltas ***con peltas **sin e con peltas