

# 8186

16 PIECES/PIEZAS

Métrages et Instructions de couture en Français à l'intérieur de l'enveloppe.



A

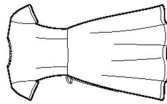

B

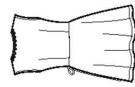

C

## MISSÉS' SLIP OR SLIP DRESS AND WRAP DRESS IN TWO LENGTHS

**Fabrics:** Batiks, Broadcloth, Calico, Challis, Chambray, Cotton Lawn, Cotton Types, Flannel, Gingham, Linen Types. Extra fabric needed to match plaids, stripes or one-way design fabrics.

**Notions:** Thread. **B,C:** One pkg. of 1/4" wide double fold bias tape. **B:** Two 1" buttons. Look for Simplicity Trims.

### BODY MEASUREMENTS (For Sizing Help Visit [www.simplicity.com](http://www.simplicity.com))

<b>Bust</b>	29½	30½	31½	32½	34	36	38	40	42	44
<b>Waist</b>	22	23	24	25	26½	28	30	32	34	36
<b>Hip-9" below waist</b>	31½	32½	33½	34½	36	38	40	42	44	46
<b>Back-neck to waist</b>	15½	15½	15½	16	16½	16½	16½	17	17½	18

<b>Pattern Size</b>	4	6	8	10	12	14	16	18	20
<b>Sizes-European</b>	30	32	34	36	38	40	42	44	46

### A Slip or Slip Dress

45***	2	2	2	2½	2½	2½	2½	2½	2½	2½	Yd
60***	1½	1½	1½	1½	1½	1½	1½	1½	1½	1½	"

### B Wrap Dress

45***	3	3	3	3	3½	3½	3½	3½	3½	3½	Yd
60***	2½	2½	2½	2½	2½	2½	2½	2½	2½	2½	"

**B,C Trim-** 1¼ yd. of jumbo rick rack or ½" wide lace trim

**Ribbon-** 1 yd. of ¾" wide

### C Wrap Dress

45***	2	2	2½	2½	2½	2½	2½	2½	2½	2½	3	3½	3½	Yd
60***	1½	1½	1½	1½	1½	1½	1½	1½	1½	1½	1½	1½	1½	"

### FINISHED GARMENT MEASUREMENTS (Includes Design and Wearing Ease)

<b>A Bust</b>	33	34	35	36	37½	39½	41½	43½	45½	In
<b>Finished back length from base of neck:</b>										
<b>A,B</b>	37¼	37½	37¾	38	38¼	38½	38¾	39	39¼	In
<b>C</b>	31¼	31½	31¾	32	32¼	32½	32¾	33	33¼	"

\*without nap \*\*with nap \*\*\*with or without nap

TO BE USED FOR INDIVIDUAL PRIVATE HOME USE ONLY AND NOT FOR COMMERCIAL OR MANUFACTURING PURPOSES / A USAGE PRIVÉ SEULEMENT ET NON À DES FINS COMMERCIALES OU DE PRODUCTION EN SÉRIE / PARA USO PRIVADO SOLAMENTE, NO SE PUEDE UTILIZAR CON PROPOSITOS DE COMERCIALIZACION O DE PRODUCCION EN SERIE.

## JEUNE FEMME: COMBINAISON OU ROBE COMBINAISON ET ROBE DRAPÉE EN DEUX LONGUEURS

**Tissus:** Batiks, Popeline, Calicot, Étamine, Chambray, Linon de Coton, Cotonnades, Flanelle, Vichy, Toile de Lin. Prévoyez davantage de tissu pour raccorder les écosais, les rayures ou les motifs unidirectionnels.

**Mercerie:** Fil. **B,C:** un paquet de ruban de biais double de 6mm de large.

**B:** Deux boutons de 2.5cm. Demandez les garnitures de Simplicity.

### SEÑORITAS: COMBINACION O VESTIDO COMBINACION Y VESTIDO DRAPEADO EN DOS LARGOS

**Telas:** Batik, Popelima, Calico, Chali, Chambray, Linón de Algodón, Mezclas de Algodones, Franela, Guingán, Tela de Lino. Se necesita tela adicional para casar cuadros, rayas o telas estampadas en una dirección.

**Mercería:** Hilo. **B,C:** un paquete de cinta de bias doble de 6mm de ancho.

**B:** Dos botones de 2.5cm. Pida los adornos de Simplicity.

### MESURES NORMALISEES/MEDIDAS DEL CUERPO

<b>Poitrine/Busto</b>	75	78	80	83	87	92	97	102	107	cm
<b>Taille/Cintura</b>	56	58	61	64	67	71	76	81	87	"

**Hanches (23cm au-dessous de la taille/Caderas (23cm abajo de la cintura))**

	80	83	85	88	92	97	102	107	112	cm
--	----	----	----	----	----	----	-----	-----	-----	----

**Dos (encolure à taille/Espalda (escote a cintura))**

	38.5	39.5	40	40.5	41.5	42	42.5	43	44	cm
--	------	------	----	------	------	----	------	----	----	----

**Tailles / Tallas**

	4	6	8	10	12	14	16	18	20
--	---	---	---	----	----	----	----	----	----

**Tailles-Françaises**

	32	34	36	38	40	42	44	46	48
--	----	----	----	----	----	----	----	----	----

**Tallas-Europeas**

	30	32	34	36	38	40	42	44	46
--	----	----	----	----	----	----	----	----	----

### A Combinacion ou Robe Combinacion / A Combinacion o Vestido Combinacion

115cm**	1.90	1.90	1.90	1.90	1.90	1.90	1.90	1.90	1.90	1.90	m
---------	------	------	------	------	------	------	------	------	------	------	---

150cm**	1.10	1.10	1.10	1.10	1.20	1.20	1.30	1.40	1.40	"
---------	------	------	------	------	------	------	------	------	------	---

### B Robe Drapée / B Vestido drapeado

115cm**	2.70	2.70	2.70	2.80	2.80	2.90	3.10	3.20	3.40	m
---------	------	------	------	------	------	------	------	------	------	---

150cm**	2.00	2.00	2.00	2.00	2.00	2.00	2.10	2.10	2.60	"
---------	------	------	------	------	------	------	------	------	------	---

**B,C Garniture-** 1.50m de croquet géant ou de garniture de dentelle de 1.3cm de large.

**Ruban -** 0.90m de 1cm de large. / **B,C Adorno-** 1.50m de cinta de espiquilla muy grande o de adorno de encaje de 1.3cm de ancho. **Cinta -** 0.90m de 1cm de ancho.

### C Robe Drapée/ C Vestido drapeado

115cm**	1.90	1.90	1.90	2.30	2.40	2.50	2.60	2.70	2.80	m
---------	------	------	------	------	------	------	------	------	------	---

150cm**	1.60	1.60	1.60	1.60	1.60	1.60	1.60	1.70	1.70	"
---------	------	------	------	------	------	------	------	------	------	---

\*sans seins \*\*avec seins \*\*\*avec ou sans seins

\*\*without nap \*\*\*with or without nap

\*\*sin pechusa \*\*\*con o sin pechusa