

10 PIECES/PIEZAS
Métrages et instructions
de couture en Français à
l'intérieur de l'enveloppe.

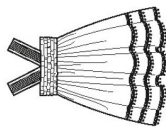

A

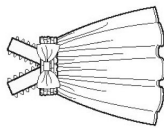

B

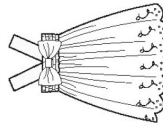

C

N6910
SIZE / TAILLE / TALLA
U.S. 1/2-4
FR. 1/2-4
A EURO. 1/2-4

TODDLERS' FIVE SIZES IN ONE

Sizes	1/2	1	2	3	4
Chest	19	20	21	22	23
Waist	19	19 1/2	20	20 1/2	21
Height	26 1/2	31	35	38	41

A	45***	7%	7%	1	1	1 1/4	Yd
B	60***	3/4	3/4	7%	7%	7%	"

Lining- 3/8 yd. of 45**

A	45***	1	1 1/4	1 1/4	1 1/4	1 1/4	Yd
B	60***	3/4	7%	7%	7%	1	"

B,C Lining- 3/8 yd. of 45**

C-cut crosswise

45" or 60***	1 1/2	1 1/2	1 5/8	1 5/8	1 5/8	Yd
--------------	-------	-------	-------	-------	-------	----

GARMENT MEASUREMENTS

Finished back length from base of neck:

A,B,C	17 1/2	19	20 1/2	22	23 1/2	In
-------	--------	----	--------	----	--------	----

SUGGESTED FABRICS

Broadcloth, Calico, Chambray, Chintz, Cotton Types, Eyelet, Linen Types, Madras, Seersucker. **C** in Scalloped Edge fabrics only. Not suitable for sleepwear. Allow extra fabric for matching plaids or stripes.

REQUIREMENTS

Thread, 1 1/2 yd. of 3/8" wide elastic. **A:** 3/4 yd. of 7/8" wide ribbon, 4 1/4 yd. of mini pom pom fringe. **B:** 1 1/2 yd. of rick rack trim.

*without nap **with nap ***with or without nap

PETITE ENFANT: PATRON CINQ TAILLES

NIÑAS PEQUEÑAS: PATRON CINCO TALLAS

Tailles / Tallas	1/2	1	2	3	4
Poitrine / Pecho	48	51	53	56	58
Taille / Cintura	48	50	51	52	53
Hauteur / Altura	67.5	76.5	89	96.5	104

A	115cm**	0.80	0.80	0.90	1.00	1.00	m
	150cm**	0.70	0.70	0.80	0.80	0.80	"

Doublet/Forro-0.30m de 115cm*

B	115cm**	0.90	1.00	1.00	1.10	1.20	m
	150cm**	0.70	0.80	0.80	0.80	0.90	"

B,C Doublet/B,C Forro-0.40m de 115cm*

C-coupe dans la largeur/C-cortado por el ancho

115cm ou/o 150cm**	1.40	1.40	1.40	1.50	1.50	m
--------------------	------	------	------	------	------	---

TISSUS SUGGERES

Popeline, Calicot, Chambray, Chintz, Cotonnades, Broderie Anglaise, Toile de Lin, Madras, Seersucker. **C** en Tissus à Bord Festonné seulement. Ces modèles ne conviennent pas pour vêtements de nuit. Prévoyez davantage de tissu pour raccorder les écosseis ou rayures.

MERCERIE

Fil, 1.40m d'élastique de 1cm de large. **A:** 0.70m de ruban de 2.2cm de large, 3.90m de mini frange de pompons. **B:** 1.70m de garniture de croquet moyen.

TELAS SUGERIDAS

Popelina, Calico, Chambray, Chintz, Mezclas de Algodones, Bordado Inglés, Tela de Lino, Madras, Seersucker. **C** en Telas con Bordo Atestonado solamente. Estos modelos no convienen para ropa de dormir. Se necesita tela extra para casar cuadros o rayas.

MERCERIA

Hilo, 1.40m de elástico de 1cm de ancho. **A:** 0.70m de cinta de 2.2cm de ancho, 3.90m de mini flecos con pompones. **B:** 1.70m de adorno de cinta de espiguilla.

*sans sens **avec sens ***avec ou sans sens *sin pelusa **con pelusa ***sin o con pelusa