

## 18 PIECES/PIEZAS

Métrages et instructions de couture en Français à l'intérieur de l'enveloppe.



A



D

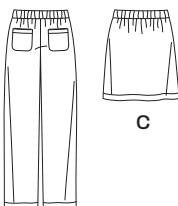

B

C

## MISSES' SEVEN SIZES IN ONE

Sizes	10	12	14	16	18	20	22	
European Size	36	38	40	42	44	46	48	
Bust	32½	34	36	38	40	42	44	In "
Waist	25	26½	28	30	32	34	37	"
Hips	34½	36	38	40	42	44	46	"
Back-neck to waist	16	16¼	16½	16¾	17	17¼	17¾	"

### A- sized for stretch knits only

60***	1%	1%	1%	1%	1%	1½	1½	Yd
-------	----	----	----	----	----	----	----	----

### B- worn 1½" below waist

45***	2½	2½	2½	2¾	2¾	2¾	2¾	Yd
60***	1¾	1¾	2½	2½	2½	2¾	2¾	"

### C- worn 1½" below waist

45***	1%	1%	1%	1%	1%	1%	1%	Yd
60***	1¼	1¼	1¼	1¼	1¼	1½	1½	"

### D

45***	1%	2	2	2	2	2	2½	Yd
60***	1%	1%	1%	1½	1¾	1¾	1¾	"

**Interfacing**- ¾ yd. of 20" to 25" lightweight fusible, such as Pellon®

## GARMENT MEASUREMENTS

A Bust	35	36½	38½	40½	42½	44½	46½	In "
B Hip	38½	40	41½	43½	45½	47½	50½	"
C Hip	40½	42	43½	45½	47½	49½	52½	"
Finished back length from base of neck:								
A	23	23¼	23½	23¾	24	24¼	24½	In "
D	19	19¼	19½	19¾	20	20¼	20½	"
B Side Length	39½	39¾	40	40¼	40½	40¾	41	"
C Length	19	19	19	19	19	19	19	"
B Leg Width	18	18½	19	19½	20	20½	21	"

## SUGGESTED FABRICS

**A** Sized for stretch knits only: Interlock, Jacquard Knits, Jersey. See Pick-A-Knit® Rule. **B,C,D** in Chambray, Chino, Cotton Types, Lightweight Denim, Lightweight Linen, Sateen, Seersucker, Stretch Wovens, Wool Types. **D** also in Ponte. Allow extra fabric for matching plaids or stripes.

## REQUIREMENTS

Thread. **A:** One pkg. of ½" wide seam tape. **B,C:** 1½ yd. of 1¾" wide elastic. **D:** One hook and eye (opt.).

\*without nap \*\*with nap \*\*\*with or without nap

## JEUNE FEMME: PATRON SEPT TAILLES

## SEÑORITAS: PATRON SIETE TALLAS

Tailles / Tallas	10	12	14	16	18	20	22	
Taille Française	38	40	42	44	46	48	50	
Tallas europeas	36	38	40	42	44	46	48	
Poitrine / Busto	83	87	92	97	102	107	112	cm
Taille / Cintura	64	67	71	76	81	89	94	"
Hanches / Caderas	88	92	97	102	107	112	117	"
Dos (encolure à Taille) / Espalda (escote a cintura)	40.5	41.5	42	42.5	43	44	44	cm

## A-pour les jerseys extensibles seulement/ A-para las mallas estirables solamente

150cm***	1.30	1.30	1.30	1.30	1.30	1.30	1.30	m
----------	------	------	------	------	------	------	------	---

## B- se porte à 3.8cm au-dessous de la taille/ B-Se lleva a 3.8cm abajo de la cintura

115cm**	2.20	2.30	2.30	2.50	2.50	2.50	2.50	m
150cm**	1.60	1.60	2.00	2.00	2.00	2.00	2.10	"

## C-se porte à 3.8cm au-dessous de la taille/ C-Se lleva a 3.8cm abajo de la cintura

115cm**	1.50	1.50	1.50	1.70	1.70	1.70	1.70	m
150cm**	1.10	1.10	1.10	1.10	1.10	1.30	1.40	"

### D

115cm**	1.80	1.80	1.80	1.80	1.80	1.90	1.90	m
150cm**	1.30	1.30	1.30	1.30	1.50	1.60	1.60	"

**Entoilage**- 0.80m de 51cm à 64cm léger thermocollant tels que Pellon®

**Entretela**- 0.80m de 51cm à 64cm ligera adhesiva como Pellon®

## TISSUS SUGGERES

**A** Pour jersey extensible seulement: Interlock, Jersey Jacquard, Jersey fin. Voyez la Règle-Pour-Choisir-Un-Jersey®. **B,C,D** en Chambray, Chino, Cottonnades, Denim léger, Lin léger, Satinette, Seersucker, Tissus tissés extensibles, Lainages. **D** aussi en Jersey Ponte. Prévoyez davantage de tissu pour raccorder les écossais ou rayures. **MERCERIE:** Fil. **A:** Un paquet d'extra-fort de 1.3cm de large. **B,C:** 1.20m d'élastique de 4.5cm de large. **D:** Une agrafe (facult.).

**TELAS SUGERIDAS:** **A** Para las mallas estirables solamente: Interlock, Mallas Jacquard, Mallas finas. Veá la Regla-Para-Escoger-Las-Mallas®. **B,C,D** en Chambray, Chino, Mezclas de algodones, Dril ligero, Lino ligero, Algodón de satén, Seersucker, Telas tejidas estirables, Mezclas de lana. **D** también en mallas Ponte. Se necesita tela adicional para casar cuadros o rayas.

**MERCERIA:** Hilo. **A:** un paquete de cinta de refuerzo de 1.3cm de ancho. **B,C:** 1.20m de elástico de 4.5cm de ancho. **D:** Un corchete (opcional).

\*sans sens \*\*avec sens \*\*\*avec ou sans sens

\*sin pelusa \*\*con pelusa \*\*\*con o sin pelusa

6351

SIZE / TAILLE / TALLA

U.S. 10-22

FR. 38-50

EURO. 36-48

A